

TRAVERTINO WALL COLLECTION

quiet attitude
we explore



CALM TONES

Travertino Wall nasce come proposta da rivestimento nel formato 40x120 cm, per interpretare mirabilmente le estetiche Cross e Vein proprie di una pietra millenaria, in abbinamento ai fondi della collezione Realstone_Travertino. Colori tenui e finiture ricercate rispondono alle esigenze di stili trasversali, in sintonia con spazi caldi e confortevoli in cui abitare.

Travertino Wall has been developed as a wall covering in 40x120 cm size with a stunning interpretation of the Cross and Vein versions of an ancient stone, to match the plain tiles of the Realstone_Travertino collection. Delicate colors and exquisite finishes respond to the demands of versatile styles, suited to warm, comfortable living-spaces. / Travertino Wall wurde als Wandverkleidung im Format 40x120 cm geschaffen, um die Cross und Vein-Versionen dieses faszinierenden Steins mit den Grundfliesen der Kollektion Realstone_Travertino auf faszinierende Weise zum Ausdruck zu bringen. Die zarten Farbtöne und raffinierten Oberflächen erfüllen die Erwartungen an die stilübergreifende, warme und komfortable Welt des Wohnens von heute. / Travertino Wall est une proposition de revêtement mural de 40x120 cm, qui interprète admirablement le cachet des coupes Cross et Vein propre à une pierre millénaire, en combinaison avec les fonds de la collection Realstone_Travertino. Ses couleurs tendres et ses finitions raffinées répondent aux besoins de styles transversaux, en phase avec des espaces chaleureux et confortables où il fait bon vivre. / Travertino Wall nace como una propuesta de revestimiento en el formato de 40 x 120 cm, para interpretar admirablemente las estéticas Cross y Vein propias de una piedra milenaria, en combinación con los fondos de la colección Realstone_Travertino. Colores suaves y acabados sofisticados responden a las necesidades de estilos transversales, en sintonía con espacios cálidos y confortables que habitar. / Коллекция Travertino Wall была составлена из облицовочных плит формата 40x120 см для безупречного воспроизведения мотивов Cross и Vein, характерных для этого камня с тысячелетней историей, и предназначена для сочетания с фоновыми элементами из коллекции Realstone_Travertino. Мягкие цвета и изысканные виды отделки отвечают стремлению к использованию универсальных стилей, создающих теплые и комфортные для проживания помещения.



morbide texture ricche di dettagli reinterpretano un'antica pietra

soft textures rich in details interpret an ancient stone / detailreiche weiche
Texturen interpretieren einen antiken Stein / des textures douces riches
de détails réinterprètent une pierre séculaire / texturas suaves llenas de
detalles reinterpretan una piedra antigua / мягкая фактура с богатством
деталей интерпретирует этот старинный камень

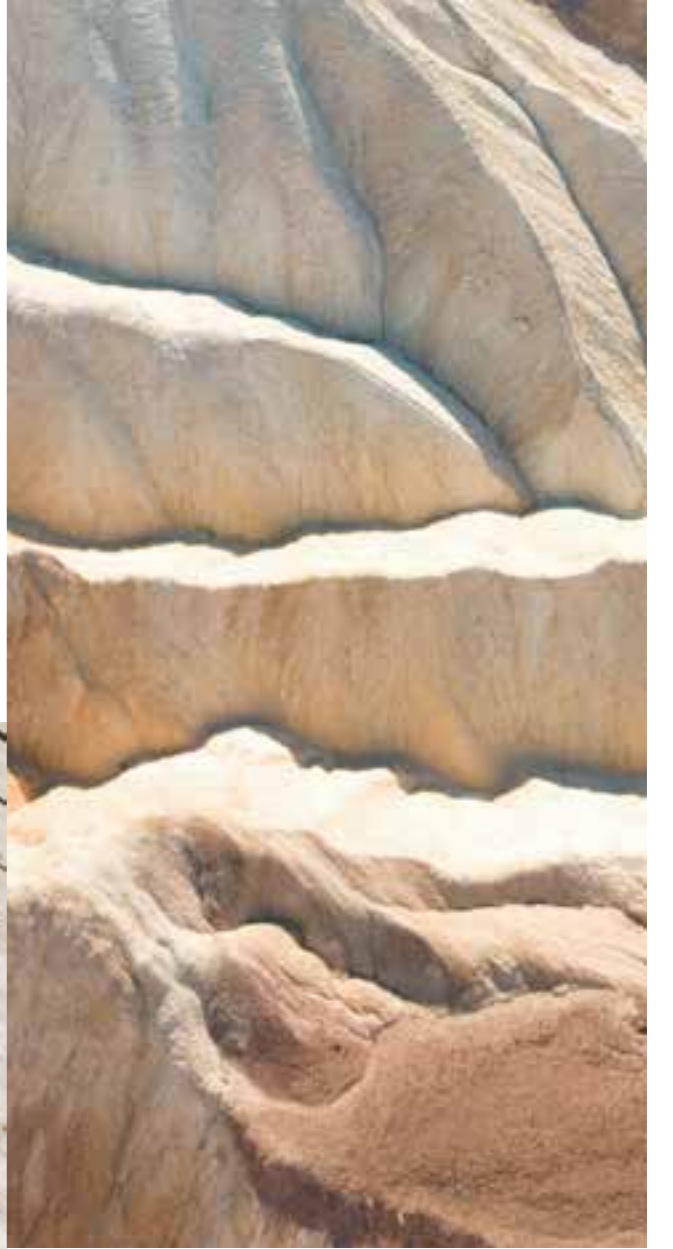

estetiche complementari

complementary looks / komplementäre Optiken / des esthétiques complémentaires /
estéticas complementarias / взаимодополняющая эстетика

La tecnologia 3D Ink, applicata per la prima volta su rivestimento in pasta bianca, consente di valorizzare al meglio la naturalezza delle superfici, lavorando in contemporanea su grafica e struttura 3D. Due colori – Bianco e Beige – sono declinati nel formato rettificato 40x120 cm su spessore 9 mm con superficie Cross, dalla grafica particolarmente morbida e compatta e Vein, caratterizzata da venature longitudinali di grande impatto estetico.

The 3D Ink technology, applied to white-body wall tiles for the first time, effectively emphasises the surfaces' natural allure through simultaneous creation of the patterning and 3D structure. Two colors – Bianco and Beige – are available in the rectified 40x120 cm size on 9 mm thickness on the Cross surface, with particularly soft, compact patterning, and on Vein, with the typical, visually striking lengthways veining.

Die 3D Ink-Technologie, die erstmals auf weißscherbigen Wandfliesen zum Einsatz kommt und Oberflächenstruktur und 3D-Relief in demselben Prozessschritt herstellt, bringt die Natürlichkeit der Oberflächen ausdrucksstark zur Geltung. Die zwei Farben Bianco und Beige – im rektifizierten Format 40x120 cm und in der Materialstärke 9 mm – sind in der Version Cross mit weichen, kompakt anmutenden Oberflächenstrukturen und in der Version Vein mit längs verlaufenden, markanten Äderungen erhältlich.

La technologie 3D Ink, appliquée pour la première fois au revêtement mural à pâte blanche, permet de valoriser le naturel des surfaces en travaillant simultanément sur le graphisme et la structure 3D. Deux couleurs - Bianco et Beige - sont disponibles dans le format rectifié de 40x120 cm d'une épaisseur de 9 mm, dont la surface se distingue par une coupe Cross (à contre-passe) au graphisme particulièrement doux et compact, et une coupe Vein (dans le sens des veines), au rendu esthétique saisissant.

La tecnología 3D Ink, aplicada por vez primera sobre un revestimiento de pasta blanca, permite resaltar de la mejor manera la naturaleza de las superficies, trabajando a un tiempo el grafismo y la estructura 3D. Dos colores —Bianco y Beige— se articulan en el formato rectificado de 40 x 120 cm y 9 mm de grosor con superficies Cross, con un grafismo especialmente suave y compacto, y superficies Vein, caracterizadas por presentar vetas longitudinales de gran impacto estético.

Технология 3D Ink, впервые примененная на облицовочном материале из белой глины, великолепно подчеркивает естественный вид поверхностей, одновременно создавая графику и структуру 3D. Цвета Bianco и Beige предложены в обрезном формате 40x120 см толщиной 9 мм и оформлением поверхности Cross, имеющем особенно мягкую и плотную графику, или Vein с продольными прожилками, обладающими ярким эстетическим эффектом.

RCUM Travertino Wall Struttura 3D Dorica Cross Bianco Rettificato 40x120 - 15^{3/4"}x47^{1/4"}
RCUL Travertino Wall Cross Bianco Rettificato 40x120 - 15^{3/4"}x47^{1/4"}
RCEX Incanto Calacatta Essenza Glossy Rettificato 120x278 - 47^{1/4"}x109^{7/16"}





RCUS Travertino Wall Struttura 3D Pli Vein Bianco Rettificato 40x120 - 15^{3/4}"x47^{1/4}"
RCUK Travertino Wall Vein Bianco Rettificato 40x120 - 15^{3/4}"x47^{1/4}"
RCFV Realstone_Travertino Cross Bianco Rettificato 120x278 - 47^{1/4}"x109^{7/16}"



RCUU Travertino Wall Struttura 3D Pli Cross Beige Rettificato 40x120 - 15^{3/4}"x47^{1/4}"
RC9L Realstone Travertino Cross Beige Rettificato 120x120 - 47^{1/4}"x47^{1/4}"
RBNC Incanto Breccia Aurora Glossy Rettificato 120x278 - 47^{1/4}"x109^{3/4}"



RCUL Travertino Wall Cross Bianco Rettificato 40x120 - 15^{3/4}"x47^{1/4}" - **RCAA** Realstone_Travertino Vein Noce Rettificato 60x120 - 23^{5/8}"x47^{1/4}"
RCFV Realstone_Travertino Cross Bianco Rettificato 120x278 - 47^{1/4}"x109^{7/16}"



RCUJ Travertino Wall Vein Beige Rettificato 40x120 - 15^{3/4}"x47^{1/4}" - **RCUN** Travertino Wall Struttura 3D Dorica Vein Beige Rettificato 40x120 - 15^{3/4}"x47^{1/4}"
RCUH Travertino Wall Cross Beige Rettificato 40x120 - 15^{3/4}"x47^{1/4}" - **RCFW** Realstone_Travertino Cross Beige Rettificato 120x278 - 47^{1/4}"x109^{7/16}"

intime atmosfera

intimate moods / intime Raumwelten / atmosphères intimes /
ambientes íntimos / уютная атмосфера

Completano la collezione la Struttura 3D Dorica, dalle scanalature profonde e lievemente irregolari, e la Struttura 3D Pli con effetti a rilievo a sezione triangolare ravvicinati e sottili, declinate sui fondi Cross e Vein. Entrambe le strutture 3D possono essere posate sia in orizzontale per uno stile più tradizionale, sia in verticale per un mood più contemporaneo. Il decoro Malva presenta un unico modulo ricco di dettagli grafici e cromatici, evidenziati da un effetto tridimensionale realizzato con la tecnologia Touch.

The collection is completed by the 3D Dorica Structure, with deep, slightly uneven grooves, and the 3D Pli Structure with densely packed, triangular-section relief effects, on the Cross and Vein backgrounds. Both 3D structures can be installed either horizontal, for a more traditional style, or vertical for a more contemporary mood. The Malva Decor offers a single module rich in graphic and color details, highlighted with a three-dimensional effect created with the Touch technology.

Abgerundet wird die Kollektion durch das Relief 3D Dorica mit seinen tiefen, leicht unregelmäßigen Rillen und das Relief 3D Pli mit dreikantigen, kompakten und grazilen Relief-Effekten, die als Cross- oder Vein-Grundfliesen erhältlich sind. Beide 3D-Reliefs können sowohl horizontal für eine klassischere Note als auch vertikal für ein zeitgenössischeres Ambiente verlegt werden. Das Dekor Malva ist als Einzelmodul von großer Material- und Farbfülle ausgelegt, die durch den dreidimensionalen Effekt der Touch-Technologie zur Geltung kommt.

La Structure 3D Dorica, avec ses rainures profondes et légèrement irrégulières, et la Structure 3D Pli, avec ses effets de relief triangulaire rapprochés et fins, toutes deux déclinées sur les fonds Cross et Vein, complètent la collection. Les deux structures 3D peuvent être posées aussi bien horizontalement, pour un style plus traditionnel, que verticalement, pour une créer une atmosphère plus contemporaine. Le décor Malva présente un module unique riche en détails graphiques et chromatiques, mis en valeur par un effet tridimensionnel réalisé grâce à la technologie Touch.

La colección se ve completada con la estructura 3D Dorica, de surcos profundos y ligeramente irregulares, y la estructura 3D Pli, con efectos en relieve de sección triangular, cercanos y delgados, articuladas sobre fondos Cross y Vein. Las dos estructuras 3D se pueden colocar tanto siguiendo un esquema horizontal, de acuerdo con un gusto más tradicional, como en sentido vertical, con arreglo a un estilo más contemporáneo. La decoración Malva presenta un único módulo, lleno de detalles gráficos y cromáticos, evidenciados por un efecto tridimensional creado con la tecnología Touch.

В коллекцию входят также структура 3D Dorica с глубокими, слегка неровными бороздками и структура 3D Pli с тонкими рельефными элементами треугольного сечения, близко расположенными друг к другу. Эти структуры изготавливаются на фоновых элементах Cross и Vein. Данные структуры 3D предусматривают как укладку по горизонтали, в традиционном стиле, так и укладку по вертикали, создающую более современную атмосферу. Декор Malva предлагает только один модуль с богатыми графическими и цветовыми деталями, которые подчеркиваются рельефным эффектом, созданным с помощью технологии Touch.

RCUS Travertino Wall Struttura 3D Pli Vein Bianco Rettificato 40x120 - 15^{3/4}"x47^{1/4}"
RCUK Travertino Wall Vein Bianco Rettificato 40x120 - 15^{3/4}"x47^{1/4}"
RCFV Realstone_Travertino Cross Bianco Rettificato 120x278 - 47^{1/4}"x109^{7/16}"





RCUH Travertino Wall Cross Beige Rettificato 40x120 - 15^{3/4}"x47^{1/4}" - RCUW Travertino Wall Decoro Malva Touch Cross Beige Rettificato 40x120 - 15^{3/4}"x47^{1/4}"
R8R6 Incanto Statuario Venato Glossy Rettificato 120x278 - 47^{1/4}"x109^{1/4}" - RCUU Travertino Wall Struttura 3D Pli Cross Beige Rettificato 40x120 - 15^{3/4}"x47^{1/4}"
RC9L Realstone Travertino Cross Beige Rettificato 120x120 - 47^{1/4}"x47^{1/4}"



RCUR Travertino Wall Struttura 3D Pli Cross Bianco Rettificato 40x120 - 15^{3/4}"x47^{1/4}" - RCUV Travertino Wall Decoro Malva Touch Cross Bianco Rettificato 40x120 - 15^{3/4}"x47^{1/4}"
RCTZ Look Verde 6x24 - 2^{3/8}"x9^{7/16}" - RC9K Realstone_Travertino Cross Bianco Rettificato 120x120 - 47^{1/4}"x47^{1/4}"



RCUT Struttura 3D Pli Vein Beige Rettificato 40x120 - 15^{3/4}"x47^{1/4}"



RCUK Travertino Wall Vein Bianco Rettificato 40x120 - 15^{3/4}"x47^{1/4}" - **RCUV** Travertino Wall Decoro Malva Touch Cross Bianco Rettificato 40x120 - 15^{3/4}"x47^{1/4}"
RCUM Travertino Wall Struttura 3D Dorica Cross Bianco Rettificato 40x120 - 15^{3/4}"x47^{1/4}" - **RCU1** Look Lino 6x24 - 2^{3/8}"x9^{7/16}"
RCEX Incanto Calacatta Essenza Glossy Rettificato 120x278 - 47^{1/4}"x109^{7/16}" - **R9TK** Ossimori Marrone Extra Matt Rettificato 20x120 - 7^{7/8}"x47^{1/4}"

decorazioni contemporanee per spazi accoglienti

contemporary decors for inviting interiors / moderne Dekorationen für behagliche Raumwelten / des décorations contemporaines pour des espaces accueillants / decoraciones contemporáneas para espacios acogedores / современный декор для уютных пространств

Allure romantica. Il fiore di Malva diventa protagonista di un decoro in continuità col fondo, per un effetto carta da parati sobrio ed elegante. L'accostamento a piccoli formati glossy e a essenze lignee addolcisce la forte personalità di Travertino Wall, in spazi armoniosi da vivere con tranquillità.

Romantic allure. The mallow flower is the subject of a decor that maintains continuity with the plain tiles, for an elegant, tasteful wallpaper effect. The combination with Glossy small tiles and wood looks softens Travertino Wall's strong personality and is ideal for attractive interiors that inspire a calm approach to life.

Romantisches Flair. Die Malvenblüte ist das Thema eines Dekors, das harmonisch auf die Grundfliese abgestimmt ist und eine schlichte, elegante Tapetenoptik erzeugt. In Kombination mit Glossy-Kleinformaten und Holzoptiken wird die starke Ausdruckskraft von Travertino Wall gemildert und entstehen ruhige, harmonische Raumwelten.

Une allure romantique. La fleur de mauve devient protagoniste d'un décor en continuité avec le fond, pour un effet papier peint sobre et élégant. L'association à de petits formats Glossy et des essences de bois adoucit la forte personnalité de Travertino Wall, créant ainsi des espaces harmonieux et sereins.

Encanto romántico. La flor de malva se convierte en protagonista de una decoración en continuidad con el fondo, para crear un efecto de papel pintado sobrio y elegante. La combinación con formatos pequeños Glossy y versiones lignarias suaviza la fuerte personalidad de Travertino Wall, en espacios armoniosos que vivir con tranquilidad.

Романтичный дух. Цветок мальвы становится основным элементом сочетающегося с фоном декора, позволяющего получить строгий и элегантный эффект обоев. Сочетание с небольшими форматами Glossy и породами дерева смягчает яркую индивидуальность Travertino Wall, создавая гармоничные пространства для жизненного покоя.



RCUW Travertino Wall Decoro Malva Touch Cross Beige Rettificato 40x120 - 15^{3/4}"x47^{1/4}" - **RCUH** Travertino Wall Cross Beige Rettificato 40x120 - 15^{3/4}"x47^{1/4}"
RCFZ Realstone_Travertino Vein Beige Rettificato 120x278 - 47^{1/4}"x109^{7/16}" - **RCU1** Look Lino 6x24 - 2^{3/8}"x9^{7/16}"



Travertino Wall

rivestimenti in pasta bianca - rettificato / white bodywall tiles - rectified / wandfliesen aus weissen ton scherben - rektifiziert / revetements en pate blanche - rectifié / revestimientos en pasta blanca - rectificado / облицовка из белой глины - ректифицируемый

gruppo BIII UNI EN 14411_L

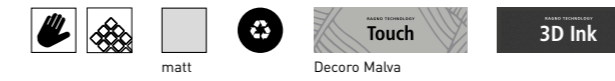

40x120 cm
 15^{3/4}"x47^{1/4}"
 ± 9 mm - 12 mm

CERTIFICAZIONI / CERTIFICATIONS / ZERTIFIZIERUNGEN / CERTIFICATIONS / CERTIFICACIONES / СЕРТИФИКАЦИИ



IMBALLI / PACKAGING / VERPACKUNGEN / EMBALLAGES / EMBALAJES / УПАКОВКИ

		scatole / box / karton / boîte / caja / короб			pallet / pallet / palette / palette / pallet / поддон			
		□	M²	KG	□	M²	KG	± mm
40x120	Rettificato	4	1,92	31,28	20	38,40	625,61	9
40x120	Struttura 3D Dorica	3	1,44	25,62	21	30,24	538,08	12
40x120	Struttura 3D Pli	3	1,44	24,77	21	30,24	520,12	12
40x120	Decoro Malva	4	1,92	31,28	20	38,40	625,59	9

Travertino Wall

40x120 - 15^{3/4} x 47^{1/4}"

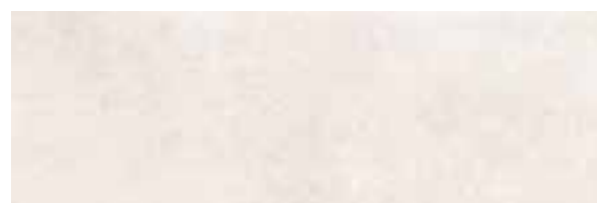

RCUL 40x120 Cross Bianco Rett



RCUK 40x120 Vein Bianco Rett



RCUV 40x120 Decoro Malva Touch Cross Bianco Rett

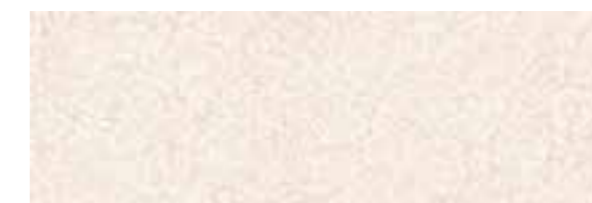

RCUW 40x120 Decoro Malva Touch Cross Beige Rett



RCUM 40x120 Struttura 3D Dorica Cross Bianco Rett



RCUP 40x120 Struttura 3D Dorica Vein Bianco Rett

Abbinabile ai colori / Matching with colours / Mit den Grundfliesen kombinierbar / Peut s'associer aux carreaux de base de couleurs / Puede combinarse con los fondos / Сочетается с фоновой плиткой



Cross Bianco **Cross Beige**

Abbinabile ai colori / Matching with colours / Mit den Grundfliesen kombinierbar / Peut s'associer aux carreaux de base de couleurs / Puede combinarse con los fondos / Сочетается с фоновой плиткой



Cross Bianco **Cross Beige**



RCUR 40x120 Struttura 3D Pli Cross Bianco Rett



RCUS 40x120 Struttura 3D Pli Vein Bianco Rett



RCUH 40x120 Cross Beige Rett



RCUJ 40x120 Vein Beige Rett



RCUQ 40x120 Struttura 3D Dorica Cross Beige Rett



RCUN 40x120 Struttura 3D Dorica Vein Beige Rett



RCUU 40x120 Struttura 3D Pli Cross Beige Rett



RCUT 40x120 Struttura 3D Pli Vein Beige Rett

TECH INFO

DECORI / DECORATIVE PIECES / DEKORE / DÉCORS / DECORACIONES / ДЕКОРЫ

Decoro Malva Touch

I decori hanno un modulo singolo e sono realizzati con la tecnologia di stampa digitale Inkjet abbinata alla tecnologia Touch / The decors have a single module and are produced using inkjet digital printing technology combined with Touch technology / Die Dekore sind Einzelmodule und werden mit der digitalen Drucktechnik Inkjet in Verbindung mit der Touch-Technologie hergestellt / Les décors ont un module individuel et sont réalisés par une association des technologies d'impression numérique à jet d'encre et Touch / Las decoraciones constan de un módulo único y se realizan con la tecnología de impresión digital ink jet combinada con la tecnología Touch / Декоры изготовлены в едином модуле с применением технологии цифровой струйной печати в сочетании с технологией Touch

Struttura 3D Dorica, Struttura 3D Pli

Struttura tridimensionale a modulo singolo e superficie Matt / Single-module three-dimensional structure and matt surface / Reliefstruktur mit Einzelmodul und mit Oberfläche matt / Structure tridimensionnelle à module individuel et surface mate / Estructura tridimensional de módulo único y superficie mate / Объемная структура с единым модулем и матовой поверхностью

CONSIGLI DI POSA / INSTALLATION ADVICE / HINWEISE ZUR VERLEGUNG / CONSEILS DE POSE / SUGERENCIAS PARA LA COLOCACIÓN / РЕКОМЕНДАЦИИ ПО УКЛАДКЕ

Decoro Malva

L'immagine del decoro è indicativa del verso di posa. Per garantire la continuità grafica del disegno posare i singoli pezzi sempre nello stesso verso. / The image of the decoration indicates the laying direction. To ensure the graphic continuity of the design, always lay the individual pieces in the same direction. / Das Bild der Dekoration gibt die Verlegerichtung an. Um die grafische Kontinuität des Designs zu gewährleisten, verlegen Sie die einzelnen Stücke immer in die gleiche Richtung. / L'image de la décoration indique le sens de pose. Pour garantir la continuité graphique du motif, posez toujours les pièces dans le même sens. / La imagen del decorado indica el sentido de colocación. Para garantizar la continuidad gráfica del diseño, coloque siempre las piezas en la misma dirección. / Изображение декора указывает направление укладки. Чтобы обеспечить графическую непрерывность рисунка, всегда укладывайте отдельные элементы в одном и том же направлении.

TECNOLOGIE / TECHNOLOGIES / TECHNOLOGIEN / TECHNOLOGIES / TECNOLOGÍAS / ТЕХНОЛОГИИ

Touch (Decoro Malva)

Touch è la tecnologia che arricchisce i decori realizzati attraverso la stampa digitale Inkjet con l'apporto materico di graniglie / Touch is a technology that enriches decors created through digital inkjet printing with the tactile contribution of grits / Die Touch-Technologie dient zum Einbringen von Splittern auf Dekore, die mit der digitalen Drucktechnik Inkjet gefertigt werden / Touch est la technologie qui enrichit les décors réalisés par impression numérique à jet d'encre avec un effet matière apporté par des granulats / Touch es la tecnología que enriquece las decoraciones realizadas con impresión digital ink jet, con aporte matérico de grava / Touch — это технология, обогащающая декоры, изготовленные методом цифровой струйной печати с включением крошки

3D Ink

I prodotti realizzati con questa nuova tecnologia sono caratterizzati dalla perfetta combinazione tra grafica e struttura 3D. Un match unico che conferisce volume alle superfici e un elevato realismo materico / Products manufactured with this new technology feature perfect matching of surface patterning and 3D structure. A unique correspondence which gives surfaces depth and extremely realistic material looks / Les produits basés sur cette nouvelle technologie se caractérisent par le parfait assortiment entre texture graphique et structure 3D. Un accord unique qui apporte volume aux surfaces et un effet matière absolument réaliste / Die mit dieser neuen Technologie hergestellten Produkte zeichnen sich durch die perfekte Übereinstimmung von Grafik und 3D-Relief aus. Die einzigartige Kongruenz verleiht den Oberflächen eine plastische Wirkung und ein äußerst realistisches Materialbild / Los productos realizados con esta nueva tecnología se caracterizan por la perfecta combinación entre gráfico y estructura tridimensional. Una combinación única que confiere volumen a las superficies y un elevado realismo matérico / В продукции, изготовленной с применением этой новой технологии, безупречно сочетаются графика и структуры 3D. Это уникальное сочетание наделяет поверхности объемом и высокой реалистичностью фактуры.

ART DIRECTION

Ikos

CONTACTS

info@ragno.it

The Company reserves the right, at any time and without prior notice, to change the information and technical characteristics given in this catalogue, none of which are to be considered legally binding. Weights, colors and dimensions are subject to the normal variations resulting from the ceramic firing process. Within the limits of printed material, the colors and aesthetic features of the products illustrated correspond as closely as possible to those of the actual products.

© 2025 Copyright by Ragno – Marazzi Group S.r.l.
All rights reserved.

01.25

Not any part of this work can be reproduced in any way without the preventive written authorization by Ceramiche Ragno.

To discover more about Ceramiche Ragno collections visit ragno.it

La riproduzione dei colori è approssimativa. Le tabelle con i dati riferiti ai contenuti per scatole ed ai pesi degli imballi sono aggiornate al momento della stampa del catalogo, pertanto i dati elencati possono subire variazioni. / Color reproduction approximate. The tables with the data referred to the content per box and to the packing weight are updated at the catalogue printing time; therefore the listed data can be altered. / Farbwiedergabe unverbindlich. Die in den Tabellen enthaltenen Daten in Bezug auf den Inhalt pro Karton und das Gewicht der jeweiligen Verpackung werden am Ausgabedatum des Katalogs richtig gestellt. Jeweilige Veränderungen entsprechender Daten sind somit vorbehalten. / Reproduction couleurs approximative. Les tableaux avec les données concernant les contenus par colis et les poids des emballages sont mis à jour au moment où le catalogue est imprimé, c'est pourquoi ces données peuvent subir des variations. / Reproducción de los colores aproximada. Las tablas con los datos del contenido por caja y el peso de los embalajes, están puestas al día en la fecha de impresión del catálogo, por tanto los datos indicados pueden sufrir variaciones. / Воспроизведение цветов ориентировочное. Таблицы с данными, относящимися к содержанию коробок и весу упаковок, действительны на момент издания каталога, следовательно, они могут претерпеть изменения.

Per caratteristiche tecniche e certificazioni, visita la scheda tecnica online: / For technical characteristics and certifications, see the online data sheet: / Technische eigenschaften und Zertifizierungen Siehe das Online-Datenblatt: / Pour caractéristiques techniques et certifications, consulter la fiche technique: / Para datos técnicos y certificaciones, ver ficha técnica: / Технические характеристики и сертификации:

ragno.it/collezioni/travertino-wall/



RAGNO.IT